

Structură organizatorică  
**CASA JUDEȚEANĂ DE PENSII BOTOȘANI**  
 Anexa nr.1 la Ordinul nr. 98 din 10.02 2025

APROB,  
**PREȘEDINTE C.N.P.P.**  
**Daniel BACTU**

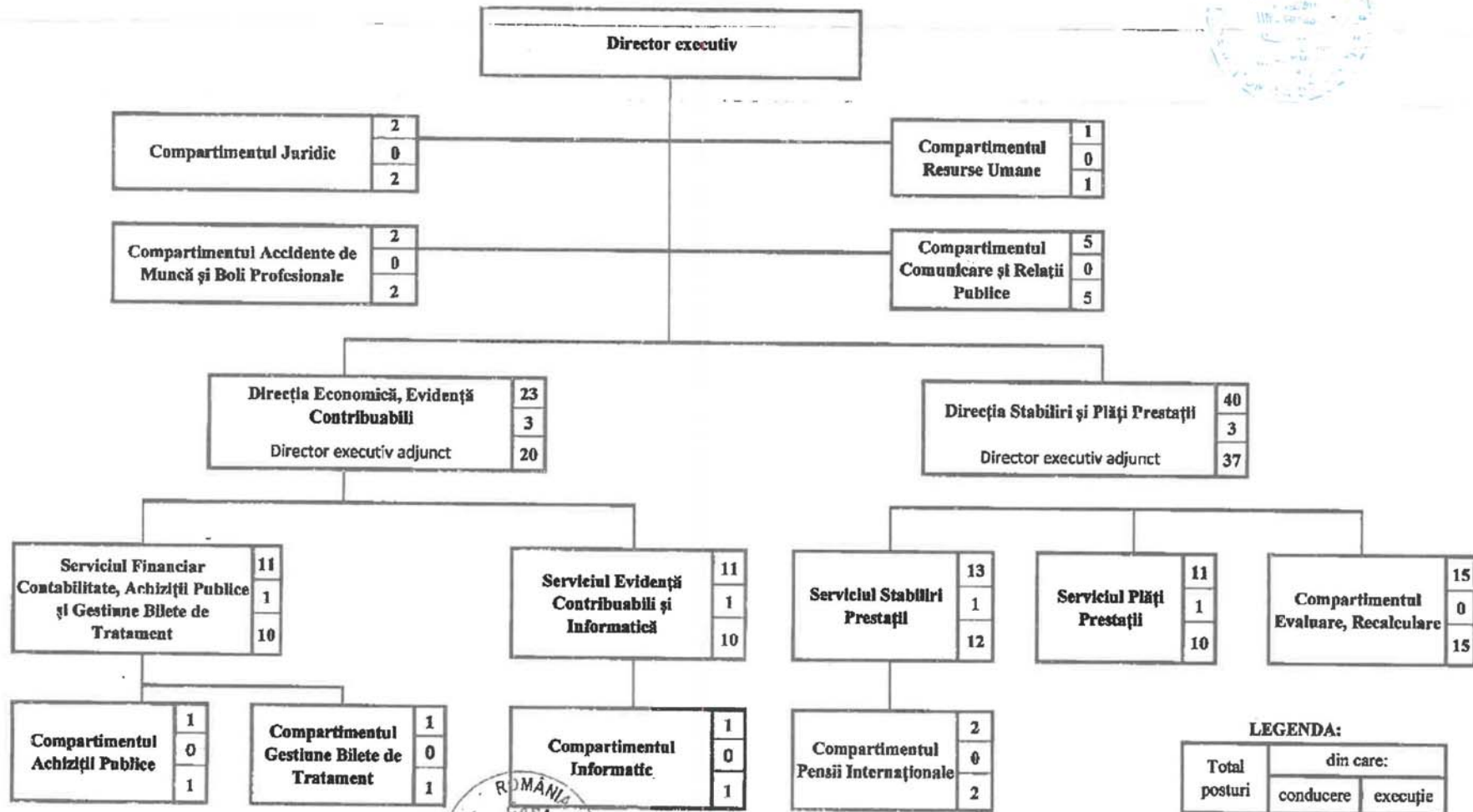

**DIRECTOR EXECUTIV,**  
**Cristina-Elena ANTON**



**LEGENDA:**

Total posturi	din care:	
	conducere	execuție
74	7	67